

Dentro l'Europa

1 Leggi, osserva la carta, quindi rispondi alle domande sul quaderno.

L'**Unione Europea (UE)**, di cui l'Italia fa parte, è una famiglia di Paesi europei che si sono impegnati a lavorare insieme per la pace e la prosperità.

L'**idea** è nata negli anni immediatamente successivi alla Seconda Guerra Mondiale: l'unione e la collaborazione degli Stati dovevano scongiurare per il futuro altri massacri e distruzioni.

Il primo a proporla, nel discorso del **9 maggio 1950**, è stato il Ministro degli Esteri francese **Robert Schuman**. Tale data, che può essere considerata il "compleanno" dell'attuale UE, viene festeggiata ogni anno come la Festa dell'Europa.

Nel tempo, gli Stati membri dell'UE hanno creato una serie di organismi comuni (Parlamento, Commissione Europea, Corte di Giustizia, ecc.) per poter prendere tutti insieme, democraticamente, decisioni su questioni di interesse comune.

(adatt. dal sito dell'Unione Europea www.europa.eu)



Dodici stelle in campo blu: ecco la bandiera europea.



L'**Inno alla gioia**, tratto dalla Nona Sinfonia di **Beethoven**, è l'inno d'Europa.



È il **compleanno** dell'Unione Europea.

- Che cos'è l'Unione Europea e qual è il suo scopo?
- Quando è nata l'idea di un'unione degli Stati europei?
- Quali Stati ne fanno parte oggi?
- Quali sono i simboli dell'UE?

L'autocorrezione è nella pagina finale della sezione.

Conosci l'Italia politica?



- 1 Aiutati con la **cartina** della pagina accanto e scrivi il **capoluogo** di ogni **regione** della nostra penisola.

Umbria

Perugia.....

Sardegna

Cagliari.....

Marche

Ancona.....

Trentino Alto Adige

Trento.....

Friuli Venezia Giulia

Trieste.....

Toscana

Firenze.....

Calabria

Catanzaro.....

Veneto

Venezia.....

Basilicata

Potenza.....

Sicilia

Palermo.....

Lazio

Roma.....

Abruzzo

L'Aquila.....

Valle d'Aosta

Aosta.....

Lombardia

Milano.....

Puglia

Bari.....

Liguria

Genova.....

Campania

Napoli.....

Molise

Campobasso.....

Piemonte

Torino.....

Emilia Romagna

Bologna.....

- 2 Con quali **regioni italiane** o **Stati europei** confina la regione in cui abiti?

Elencali!

La regione in cui abito è la Campania, che confina con Lazio, Molise, Puglia e Basilicata.

- 3 Quali sono i **capoluoghi di provincia** della tua regione?

Scrivili qui!

I capoluoghi di provincia della Campania sono: Napoli, Avellino, Benevento, Caserta, Salerno.

Il nostro esempio



Italia in festa!

In molte città italiane si svolgono caratteristiche **manifestazioni** per mantenere vive le **tradizioni locali**.



- 1 Leggi le descrizioni delle **feste** e individua in **quali regioni** si svolgono.

Tra il 14 e il 15 agosto, a **Sassari**, ha luogo la tradizionale **Discesa dei Candelieri**: grandi strutture di legno sfilano in corteo sorrette da portatori vestiti in abiti del passato.

Siamo in **Sardegna**

La **Regata Storica di Venezia** si svolge ogni anno sul Canal Grande **la prima domenica di settembre**. Alla cerimonia prendono parte numerosi personaggi in costume su gondole e imbarcazioni multicolori ornate a festa.

Siamo in **Veneto**

La **Torta dei Fieschi** si svolge il 14 agosto a **Lavagna**, in provincia di **Genova**. L'evento principale consiste nel taglio di una torta gigantesca che viene offerta ai partecipanti. La manifestazione ricorda la generosità del conte Fieschi che, per festeggiare le sue nozze, nel 1230 offrì alla popolazione una enorme torta.

Siamo in **Liguria**

Il **Palio di Siena** si disputa ogni anno il 2 luglio e il 16 agosto in **Piazza del Campo**. È una corsa di cavalli, a cui partecipano tutte le contrade (quartieri) della città, rappresentate da un fantino. La contrada vincitrice conquista "il palio", un **dipinto sormontato da un piatto d'argento**.

Siamo in **Toscana**

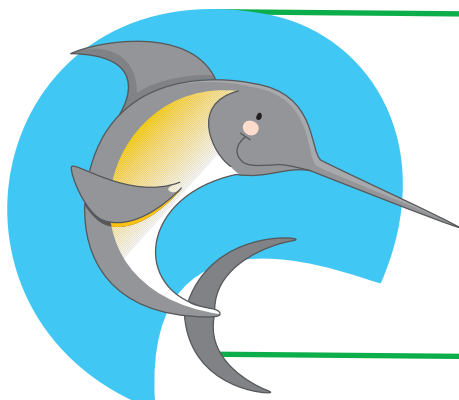

A **Bagnara Calabria**, la prima domenica di luglio si festeggia la **Sagra del Pesce Spada**, legata alla pesca tipica del luogo. Per l'occasione vengono organizzati numerosi eventi, tra i quali spettacoli folkloristici, mostre e appuntamenti gastronomici.

Siamo in **Calabria**

Potresti...

Se sei in vacanza poco distante da una di queste località, nelle giornate in cui cadono le feste descritte potresti approfittarne per una bella gita.

Un tuffo nell'archeologia

1 Leggi e **cerca sull'atlante** le località citate nel testo.

– Entreremo in **Calabria** dalla costa ionica della **Basilicata**! – mi ha detto Stefi.

– Voglio che tu veda un po' della *Magna Grecia* lucana.

Siamo arrivate a **Metaponto** dopo aver fatto delle brevi soste a Lido di **Policoro** e a Lido di **Scanzano**. Il litorale era di sabbia finissima e avrei fatto volentieri il bagno. Soprattutto perché, a un certo punto, ha cominciato a soffiare un vento caldo, umido e soffocante.

– È lo scirocco e soffia dall'Africa! – ha detto Stefi.

Sono rimasta in maglietta e pantaloncini e ci siamo avviate verso le *Tavole Palatine*. Sono quindici colonne che svettano sulla sommità di una collina: era la prima volta che vedevo qualcosa di greco. Il sole stava tramontando proprio in quel momento e la scena intorno a me si è come fermata.



– Sembra proprio che tu cerchi i momenti giusti per farti godere al meglio ogni spettacolo! – ho detto a Stefi.

– È stato solo un caso! – mi ha risposto.

– Di che cosa facevano parte queste colonne?

– Di un tempio greco.

– Com'è diversa l'Italia da queste parti...

Abbiamo proseguito per la costa della Calabria e Stefi ogni tanto faceva delle soste per farti toccare con mano sabbie dorate, acque limpide, terre magiche e cariche di storia.

(adatt. da "Il viaggio in Italia di Valentina" di Angelo Petrosino – Edizioni Piemme Junior)

2 L'Italia è ricca di **aree archeologiche**, come quella di Metaponto in Basilicata. **Scopri in quali regioni si trovano** quelle elencate riordinando i gruppi di sillabe.

- **Pompei**: città romana
- **Tarquinia**: necropoli etrusca
- **Verona**: anfiteatro romano
- **Sirmione**: villa di Catullo
- **Sibari**: resti della città greca
- **Mozia**: resti della città fenicia

NIA PA CAM
ZIO LA
NE TO VE
BAR LOM DIA
CA BRIA LA
CI SI LIA

..... **CAMPANIA**

..... **LAZIO**

..... **VENETO**

..... **LOMBARDIA**

..... **CALABRIA**

..... **SICILIA**



In crociera con gli zii

Luca e Marco sono partiti con gli zii per una crociera nel **Mar Mediterraneo** e hanno fatto scalo in numerosi **porti italiani**.

- 1 Osserva la cartina con il percorso di viaggio e scrivi in **quali regioni** si trovano i porti visitati. Puoi aiutarti con la cartina di pagina 55.



Venezia	Veneto
Ancona	Marche
Brindisi	Puglia
Augusta	Sicilia
Palermo	Sicilia
Porto Torres	Sardegna
Gaeta	Lazio
Civitavecchia	Lazio
La Spezia	Liguria
Piombino	Toscana



- 2 Per quali **mari italiani** hanno viaggiato i due fratelli durante la crociera? **Scrivi tu nella cartina.**

- 3 Consulta nuovamente la cartina di pagina 55 e **scrivi** a quale **regione** appartengono i seguenti **arcipelaghi e isole**.

Arcipelago delle Tremiti →	Puglia
Isola d'Elba →	Toscana
Isola di Ischia →	Campania
Isola di Capri →	Campania
Arcipelago delle Eolie →	Sicilia
Isola dell'Asinara →	Sardegna

Il profilo di una regione

1 Osserva la carta geografica ed esegui.

La posizione

- Completa.
È una regione del
Nord Italia Centro Italia
Sud Italia

Il territorio

- Completa.
- 
- 31% montagna
69% collina

Il territorio è prevalentemente
collinare

I monti appartengono alla catena degli Appennini

I fiumi corrono parallelamente tra loro e si gettano nel Mar Adriatico

La costa è bassa e sabbiosa.



I confini e le province

- Leggi ogni affermazione e stabilisci se è **vera** (V) o **falsa** (F).
 - La regione confina con Emilia Romagna, Repubblica di San Marino, Toscana, Umbria, Lazio, Abruzzo e Puglia. F
 - I capoluoghi di provincia e quello di regione sorgono lungo la costa e nella parte collinare. V

L'economia

- Osserva i **simboli** sulla carta e scrivi dove si pratica ogni **attività economica** indicata.
 pesca San Benedetto del Tronto turismo balneare lungo tutta la costa
 produzione di mobili Pesaro produzione della carta Fabriano
 cantieri navali Ancona produzione di strumenti musicali Castelfidardo



GeoQuiz regionale

1 Quanto conosci le **regioni d'Italia**?
Prova a misurare la tua preparazione...

La **Valle d'Aosta** è la regione **più meridionale** d'Italia.

V F

La città di **Asti** è un capoluogo di provincia del **Piemonte**.

V F

Una delle principali coltivazioni del **Trentino Alto Adige** è quella delle mele.

V F

Bergamo è il capoluogo di regione della **Lombardia**.

V F

In **Veneto** si può ammirare il lago **Trasimeno**.

V F

A Trieste, capoluogo della regione **Friuli Venezia Giulia**, soffia la **bora**.

V F

Il delta del **Po** si trova tra **Veneto** ed **Emilia Romagna**.

V F

Siena è un' apprezzata meta turistica della **Toscana**.

V F

Genova, capoluogo della **Liguria**, ospita uno dei più importanti porti d'Italia.

V F

Terni è un capoluogo di provincia dell'**Umbria**.

V F

Il **Lazio** non confina con la **Basilicata**.

V F

La **capitale** d'Italia si trova nelle **Marche**.

V F

La **Basilicata** era chiamata anticamente **Lucania**.

V F

L'**Abruzzo** si affaccia sul **Mar Tirreno**.

V F

Campobasso è il capoluogo di regione del **Molise**.

V F

Il **Vesuvio** è un vulcano della regione **Campania**.

V F

La **Puglia** rappresenta il "tacco" della penisola italiana.

V F

La **Sardegna** è l'isola italiana **più estesa**.

V F

Le isole **Egadi** fanno parte del territorio della **Sicilia**.

V F

Quale regione manca in questo quiz? La Calabria

Scrivi tu un quiz che la riguardi!

..... La Calabria è bagnata sia dal Mar Ionio che dal Mar Tirreno.

V F

Il nostro
esempio

Esercizio 1 di pagina 53

- L'Unione Europea è una famiglia di Paesi europei, riuniti con lo scopo di lavorare insieme per la pace e la prosperità.
- L'idea di un'unione degli Stati europei è nata negli anni immediatamente successivi alla Seconda Guerra Mondiale.
- Oggi fanno parte dell'Unione Europea: Austria, Belgio, Bulgaria, Cipro, Croazia, Danimarca, Estonia, Finlandia, Francia, Germania, Grecia, Irlanda, Italia, Lettonia, Lituania, Lussemburgo, Malta, Paesi Bassi, Polonia, Portogallo, Regno Unito, Repubblica Ceca, Romania, Slovacchia, Slovenia, Spagna, Svezia, Ungheria.
- I simboli dell'UE sono la bandiera europea, con dodici stelle in campo blu, e l'inno europeo, l'"Inno alla gioia" tratto dalla Nona Sinfonia di Beethoven.